

Área de piso: \_\_\_\_\_ 310,77m<sup>2</sup>  
 Área de teto: \_\_\_\_\_ 310,77m<sup>2</sup>  
 Área de parede: \_\_ 1.683,81m<sup>2</sup>

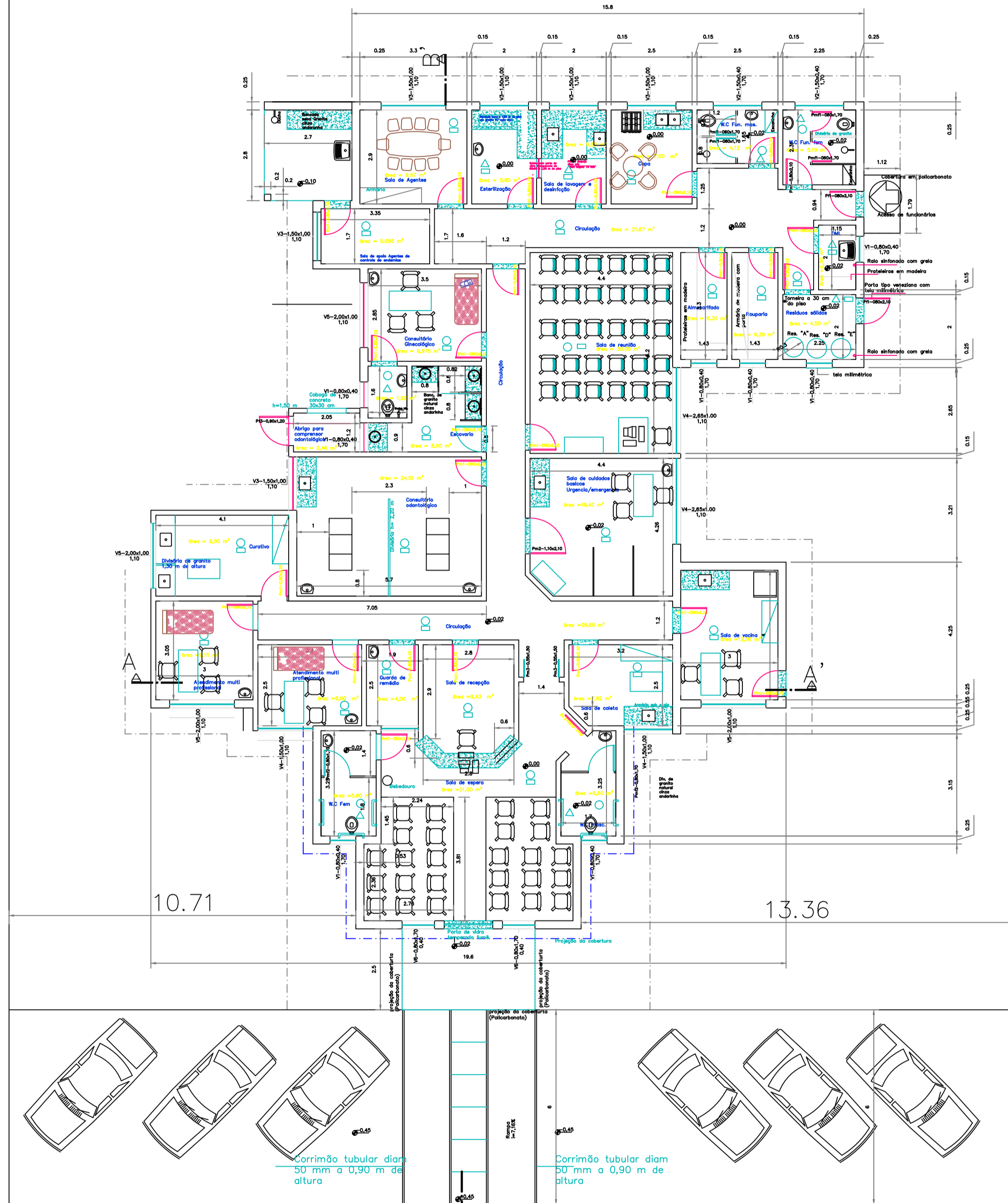

Planta baixa  
Esc.1: 50

- Piso cerâmico
- Paredes rebocos pintados com tinta acrílica ou similar
- △ Paredes revestida até meia altura com revestimento cerâmico

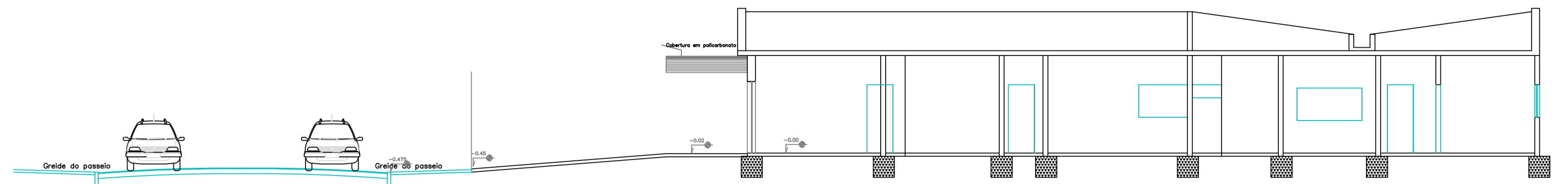

Corte B-B'  
Esc.1: 50

Legenda de esquadrias

Item	Smb.	Esquadria	Material	Comprimento em cm	Altura em cm	Quant.
0.1	V 1	Vitauz 01	Chapa de aço	80	40	7
0.2	V 2	Vitauz 02	Chapa de aço	150	40	2
0.3	V 3	Vitauz 03	Chapa de aço	150	100	7
0.4	V 4	Vitauz 04	Chapa de aço	265	100	2
0.5	V 5	Vitauz 05	Chapa de aço	200	100	4
0.6	V 6	Vitauz 06	Chapa de aço	80	170	2
0.7	PF1	Porta de ferro	Chapa de aço	80	210	2
0.8	PM1	Porta de madeira	madeira	80	210	26
0.9	PM2	Porta de madeira	madeira	110	210	1
0.10	Parr1	P. de mad e form.	Rev com form	80	170	61

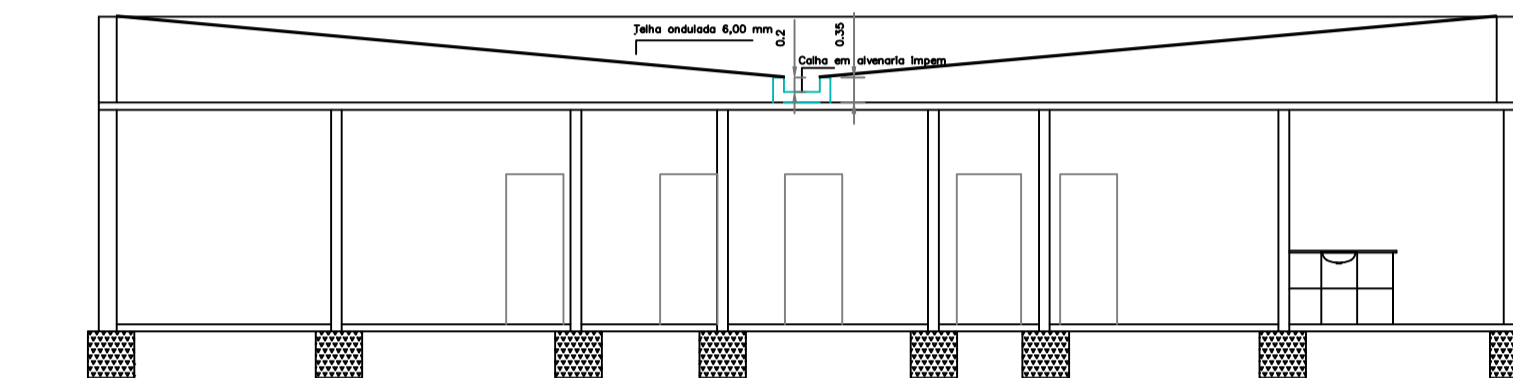

Corte A-A'  
Esc.1: 50

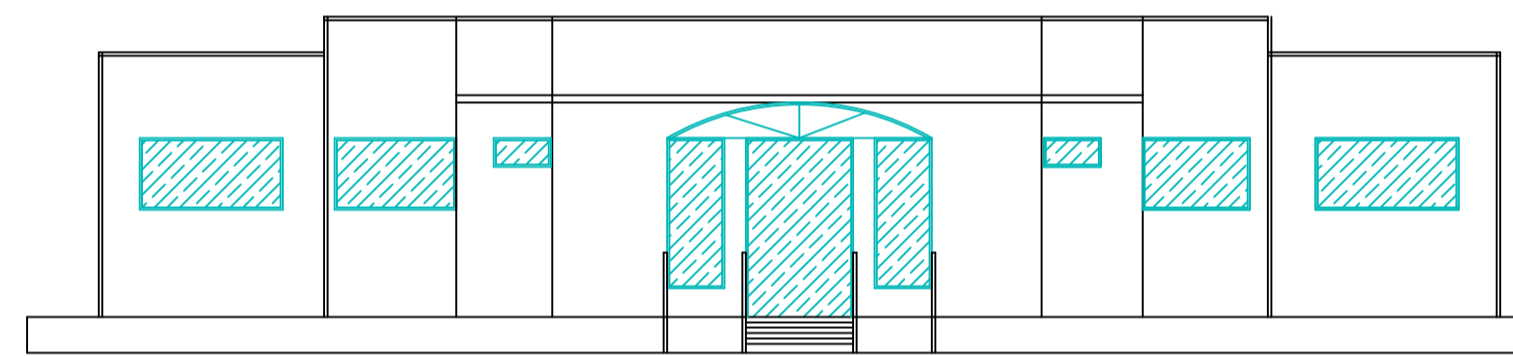

Fachada frontal  
Esc.1: 50

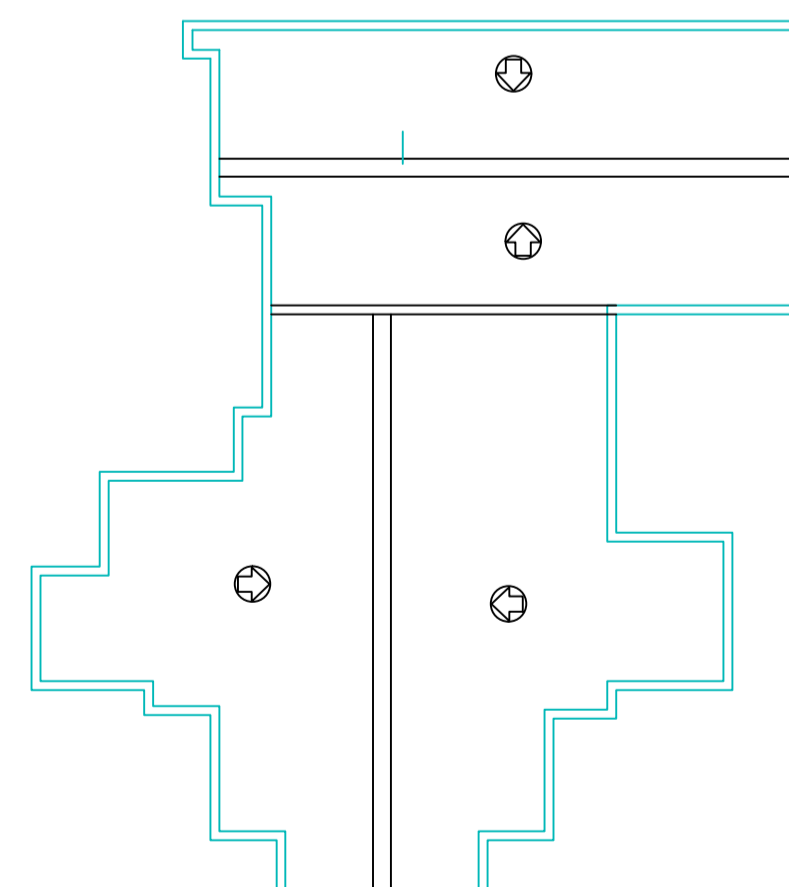

Cobertura

<b>PROJETO ARQUITETÔNICO</b>		FOLHA: <b>01/01</b>
<p><b>TÍTULO: REFORMA PSF NOHAD</b>  <b>RUA 16, Nº 1.300, LOTE 05, QUADRA A</b>                  ENDEREÇO:  <b>JARDIM CASTRO, ITAPAGIPE- MG.</b>                  BAIRRO / CIDADE:  <b>PREFEITURA MUNICIPAL DE ITAPAGIPE.</b>                  PROPRIETÁRIO:  <b>CNPJ: 21.226.840/0001-47</b></p>		
<p>QUADRO DE APROVAÇÃO:</p>	<p>ASSINATURAS:</p> <div style="text-align: center; margin-top: 20px;"> <p>Município de Itapagipe-MG Ricardo Garcia da Silva - Prefeito Municipal</p> </div> <div style="text-align: center; margin-top: 20px;"> <p>Secretaria Municipal de Obras Augusto Simões Vasconcelos CREA-SP:5061767377-D</p> </div>	